Secretaria Regional de Saúde e Proteção Civil
Direção Regional da Saúde
Região Autónoma da Madeira
Governo Regional

PAINEL ENTOMOLÓGICO
Monitorização do mosquito *Aedes aegypti* na RAM

Semana 44 de 2024: 28 de outubro a 03 de novembro
Período de referência desde a semana 10 de 2024

Armadilhas de ovos de mosquitos (Ovitraps)

Resultados semanais

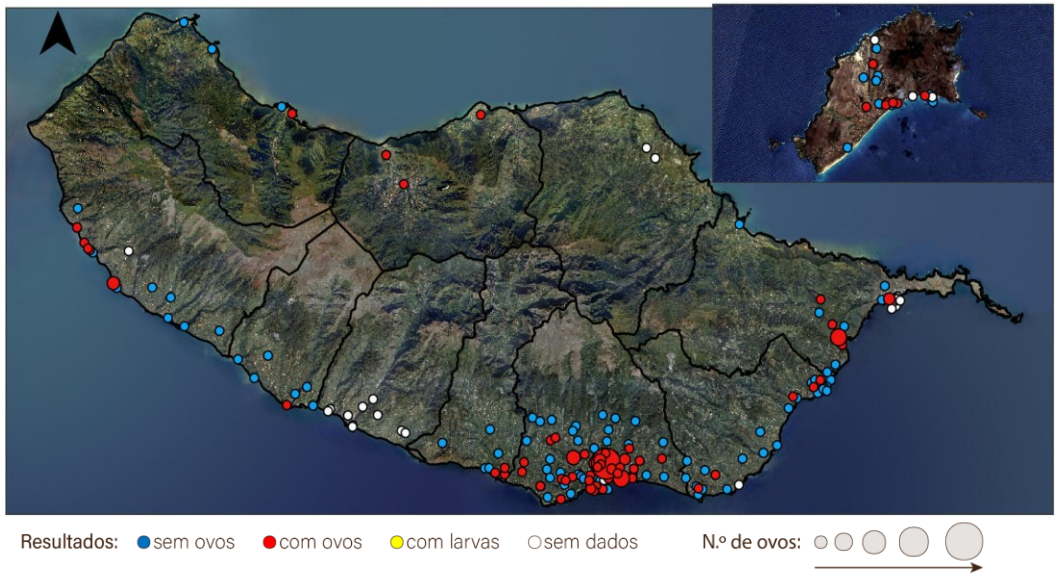

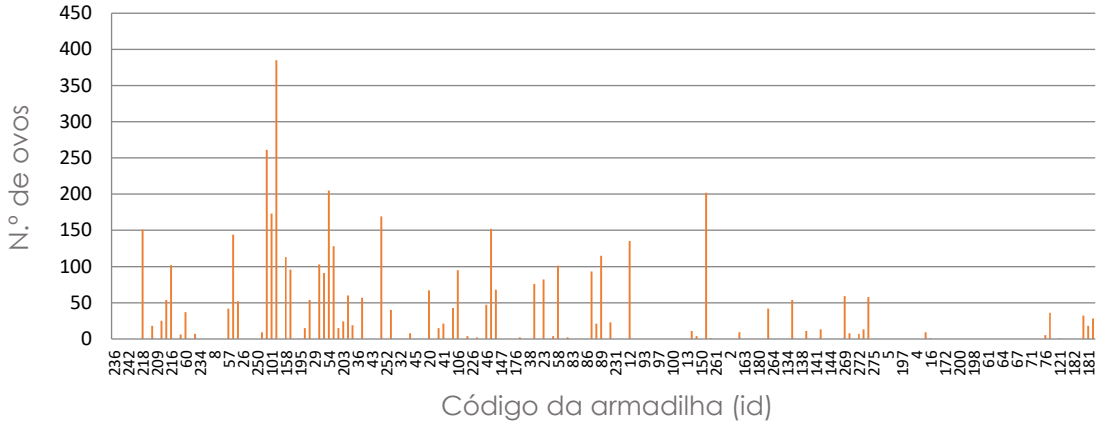

Indicadores	Nº de ovos	Nº de ovitraps c/leitura	Nº de ovitraps pos.
	4453	178	74

Resultados acumulados

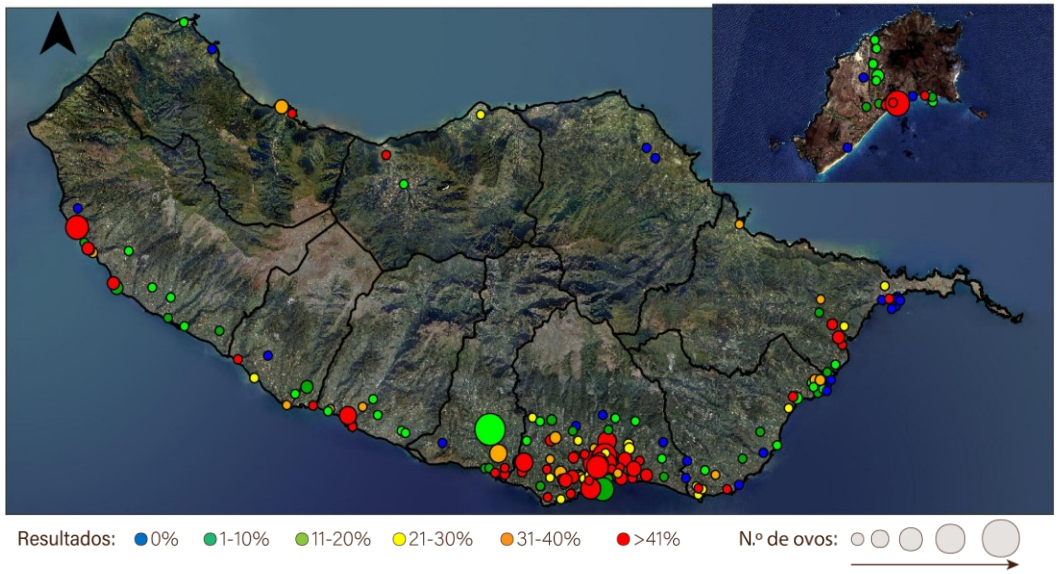

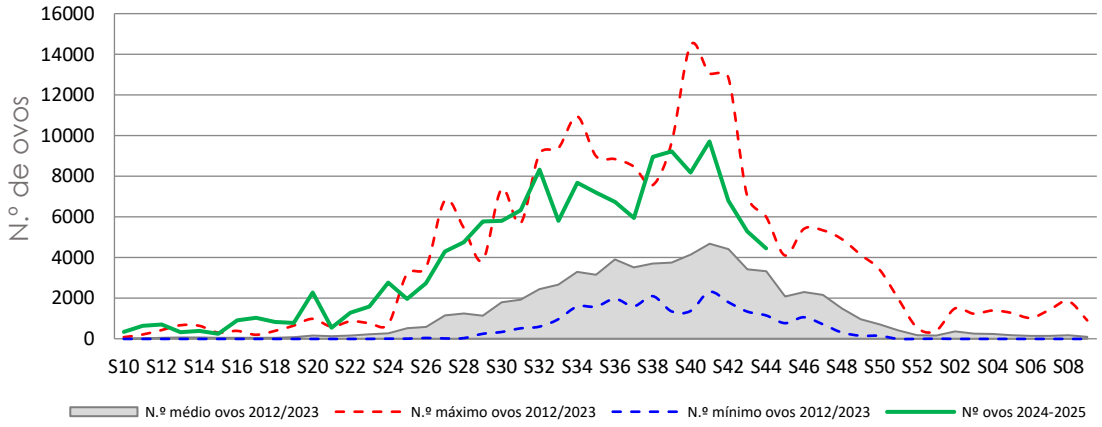

Indicadores	Nº de ovos	Nº de leituras	Nº de positividades
	140574	6386	1860

Secretaria Regional de Saúde e Proteção Civil
Direção Regional da Saúde
Região Autónoma da Madeira
Governo Regional

PAINEL ENTOMOLÓGICO
Monitorização do mosquito *Aedes aegypti* na RAM

Semana 44 de 2024: 28 de outubro a 03 de novembro
Período de referência desde a semana 10 de 2024

Armadilhas de mosquitos adultos (BGtraps)

Resultados semanais

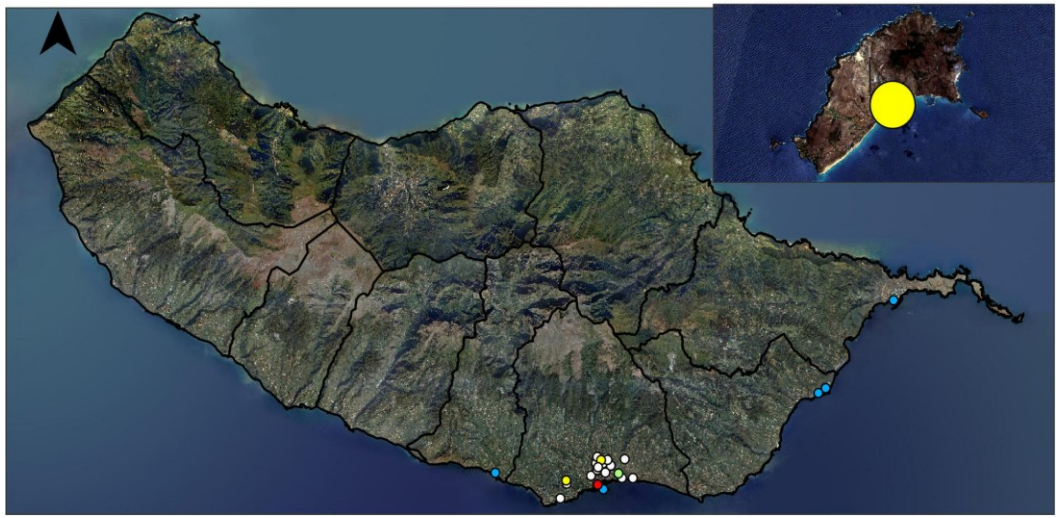

Resultados: sem dados · negativo · positivo F · positivo F+M · positivo M N.º de mosq.:

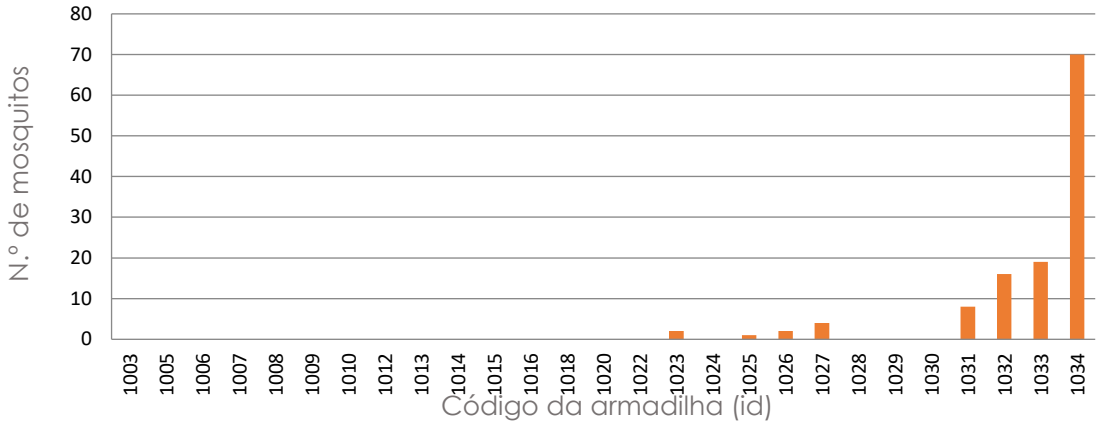

Indicadores	Nº de mosquitos	Nº de BGtraps c/leitura	Nº de BGtraps pos.
	122	13	8

Resultados acumulados

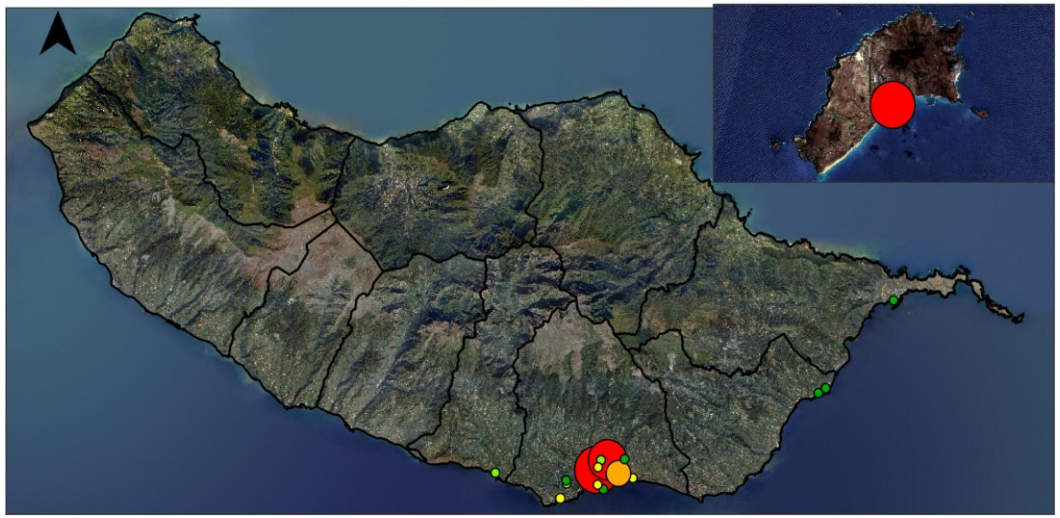

Resultados: 0% · 1-20% · 21-40% · 41-60% · 61-80% · 81-100% N.º de mosq.:

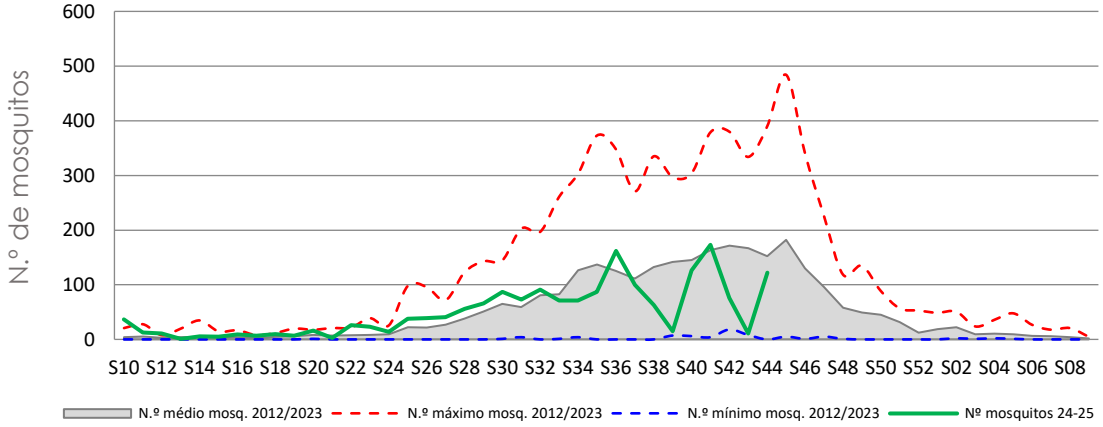

Indicadores	Nº de mosquitos	Nº de leituras	Nº de positividades
	1795	1079	419
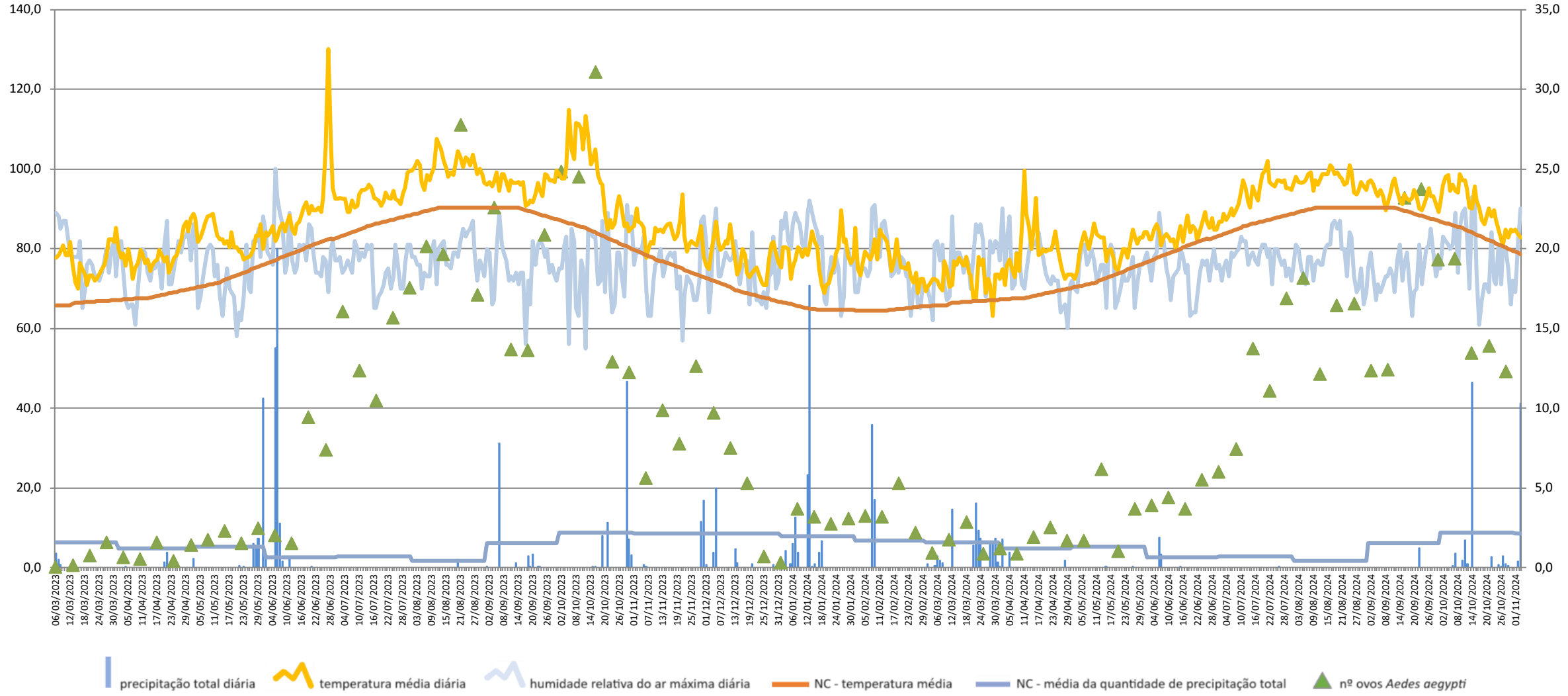
Cruzamento dos dados meteorológicos e climáticos (NC - normais climatológicas (1971-2000)) com os dados entomológicos desde a semana 10 de 2024 até à semana 44 de 2024